

# H1 Sel – software per la gestione del processo di recruiting, ricerca e selezione personale.

## Approfondimenti

### GLI UTENTI DEL SISTEMA

#### Gli utenti di H1 Sel – monitoraggio ed associazioni ad attività

Ogni processo ed attività viene collegata all'utente che la sta svolgendo.

Il tempo dedicato, gli eventi accaduti e le attività svolte sono tracciate e possono essere analizzate all'interno del Modulo Supervisor.

Nell'immagine sotto il "Responsabile" è il selezionatore o il responsabile di questo progetto di ricerca.

*H1 Sel Versione aziende: in questa versione il cliente rappresenta la divisione – reparto – stabilimento – interna all'azienda.*

#### IMMAGINE DEL PROGETTO DI RICERCA

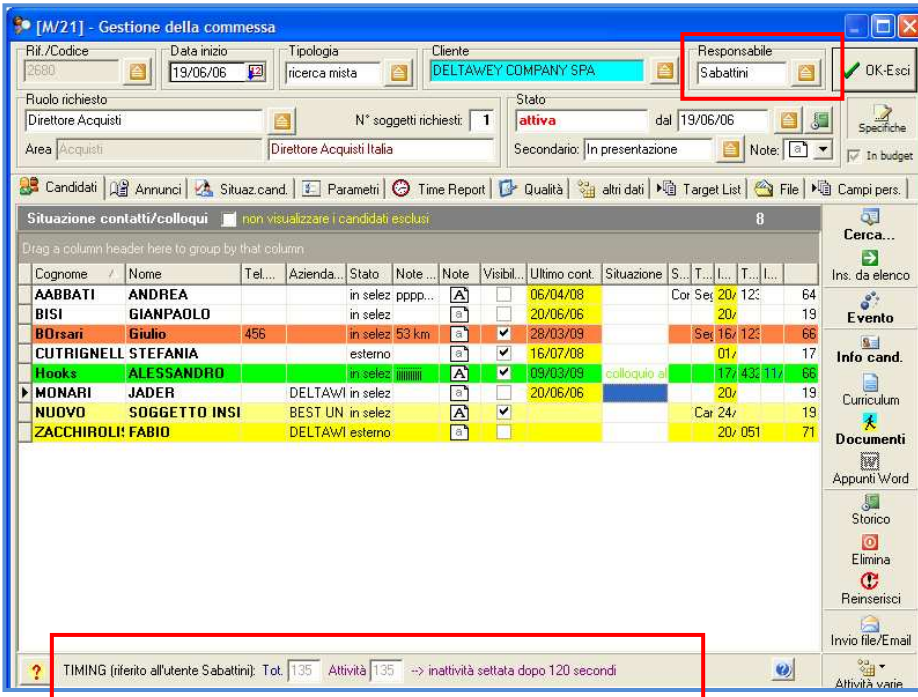

Il tempo dedicato ad ogni singolo progetto di ricerca viene registrato in automatico dando origine a numerose statistiche, per cliente, per selezione, per tipologia, per utente, per responsabile.

All'interno del progetto di ricerca è possibile associare, allo stesso progetto, altri utenti con diverse funzioni, per regolarne, se necessario l'accesso.

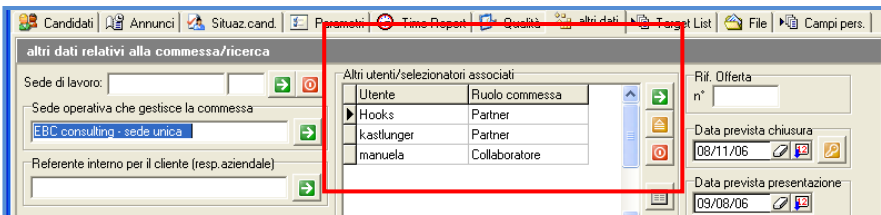

## Elenco dei progetti di ricerca collegati all'utente

Ogni progetto di ricerca è collegato ad un utente responsabile ed a eventuali supporti .

Ogni utente potrà visualizzare, con politiche impostabili, la lista dei soli suoi progetti oppure tutti.

| Rif. | Cliente              | Supporto | Selez. Princ. | titolo cliente            | Ruolo/Posizione ...    | Inizio   | St...    | Stato sec.       |
|------|----------------------|----------|---------------|---------------------------|------------------------|----------|----------|------------------|
| 1842 | DELTAWEY COMPANY SPA | Hooks    | Sabattini     |                           | Responsabile Ufficio S | 22/11/02 | attiva   | In presentazione |
| 1970 | DELTAWEY COMPANY SPA |          | Sabattini     | Direttore Vendite         | Direttore Acquisti     | 29/04/03 | conclusa |                  |
| 2680 | DELTAWEY COMPANY SPA | manuela  | Sabattini     | Direttore Acquisti Italia | Direttore Acquisti     | 19/06/06 | attiva   | In presentazione |
| 3173 | DELTAWEY COMPANY SPA |          | Sabattini     | sasas                     | Buyer                  | 12/12/08 | attiva   |                  |

## Elenco dei progetti di ricerca collegati all'utente

Ogni utente dispone di un pannello "MyQuickView" per la visualizzazione aggregata delle sue attività e delle scadenze.

*H1 Sel versione aziende – non sono presenti le sezioni dedicate alla fatturazione ed alle scadenze dei pagamenti.*

| Attività                              | Conteggio |
|---------------------------------------|-----------|
| <b>Le mie commesse attive</b>         | 152       |
| I miei colloqui da fare oggi          | 0         |
| Messaggi in scadenza oggi             | 0         |
| Messaggi scaduti                      | 0         |
| <b>Candidati da richiamare</b>        | 1         |
| MONARI J. (2680)                      |           |
| <b>Commesse scad./in scad.10 gg.</b>  | 30        |
| Scadenze varie (<30 gg)               | 0         |
| <b>Miei clienti attivi</b>            | 180       |
| Ricerche aperte nell'ultima se        | 0         |
| Ricerche aperte oggi                  | 0         |
| <b>Totale CV in archivio</b>          | 41128     |
| <b>I miei clienti</b>                 | 2145      |
| <b>Fatture scadute/in scad.10 gg.</b> | 69        |
| Contratti in scadenza (<30 gg)        | 0         |
| <b>CV inseriti/arrivati oggi</b>      | 24        |
| <b>CV ultima settimana</b>            | 24        |
| Ricerche aperte ieri                  | 0         |

| Qualità               |     |
|-----------------------|-----|
| <b>Allarmi</b>        | 100 |
| <b>Non Conformità</b> | 141 |
| Sospesi               | 0   |

Il modulo aggiuntivo **"Qualità"** consente di impostare attività di controllo del processo a supporto dei selezionatori. Eventuali allarmi e non conformità vengono assegnate dal sistema al momento del non rispetto delle date e dei tempi assegnati.

Questo modulo è adatto a studi di consulenza strutturati per il controllo sistematico delle attività del personale.

## Analisi dei dati utenti

Il sistema propone automaticamente numerose analisi sulle attività degli utenti del sistema e sul rispetto delle indicazioni impostate. Le analisi sono sicuramente più importanti per gli studi di consulenza maggiormente strutturati.

### REPORT MASTER – controllo andamenti cv – clienti – presentazioni – colloqui – fatturato , mese per mese.

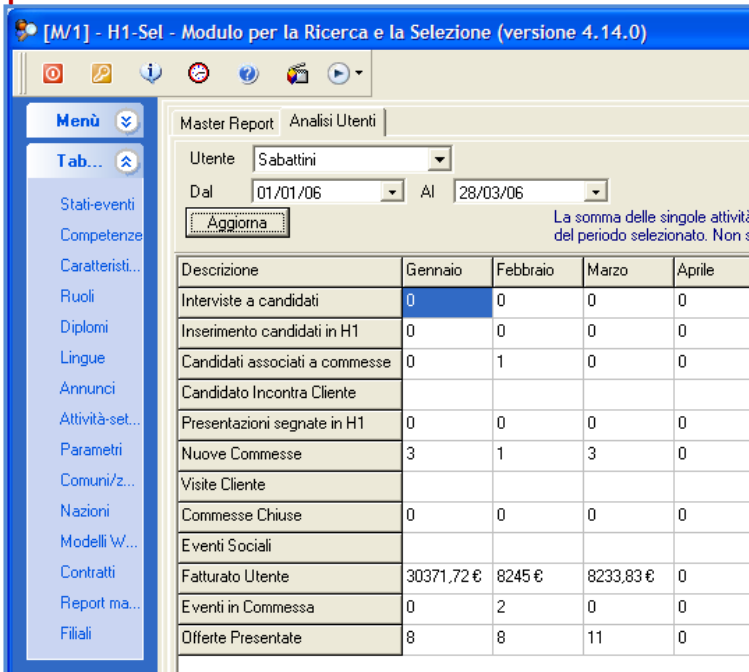

Il **Report Master** visualizza mese per mese i seguenti valori:

- **Andamento inserimento CV** – confronto mese per mese con l'anno precedente.
- **Andamento clienti attivi** - confronto mese per mese con l'anno precedente.
- **Andamento inserimento clienti** - confronto mese per mese con l'anno precedente.
- **Andamento presentazioni di personale, a clienti interni/esterni** - confronto mese per mese con l'anno precedente.
- **Andamento colloqui svolti dal singolo** - confronto mese per mese con l'anno precedente.
- **Andamento dei colloqui totali** - confronto mese per mese con l'anno precedente.
- **Andamento apertura commesse**, progetti di ricerca - confronto mese per mese con l'anno precedente.
- **Andamento fatturato previsto dell'utente singolo e totale** - confronto mese per mese con l'anno precedente.
- **Andamento fatturato realmente elevato** - confronto mese per mese con l'anno precedente.
- **Andamento numero fatture emesse negli anni** - confronto mese per mese con l'anno precedente.
- **Andamento fatturato negli anni** - confronto mese per mese con l'anno precedente.

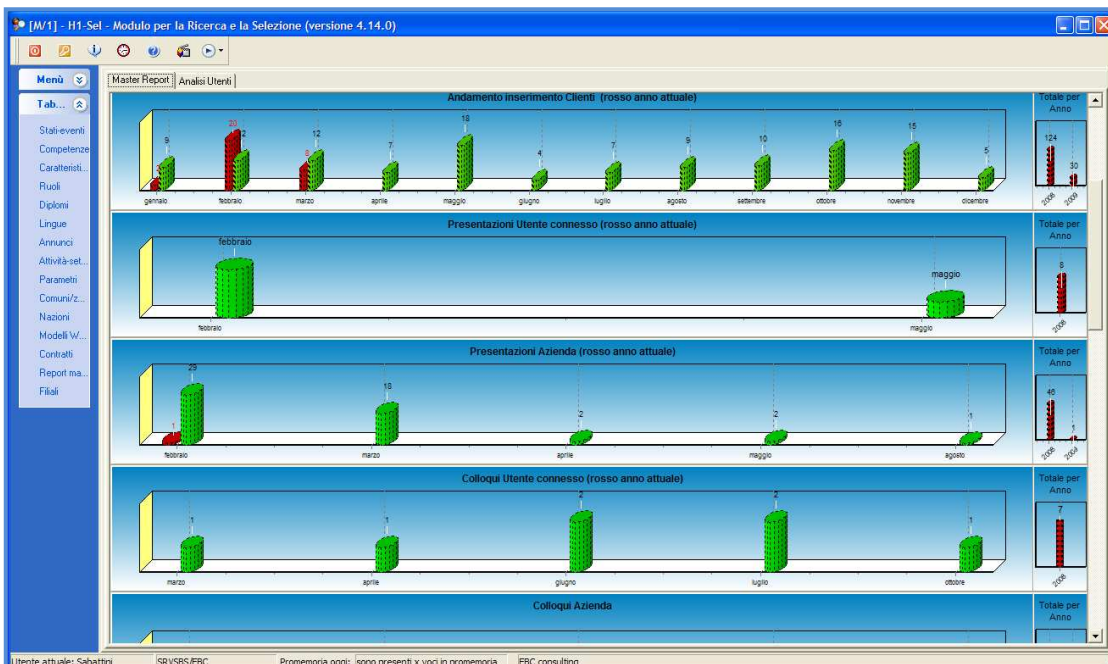

**MODULO SUPERVISOR – controllo andamenti cv – ricerche – client e selezionatori**

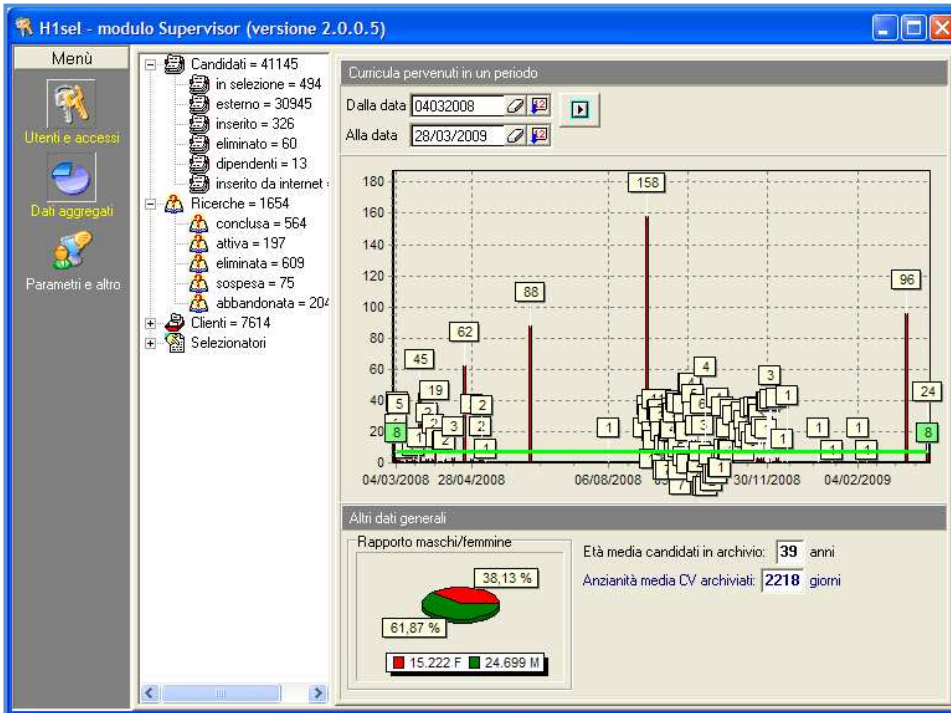

Analisi aggregate dei dati per l'intero sistema o per singolo utente, cliente (cliente interno) o attività.

Dalla data inizio: Alla data inizio: Esegui

Elenco Ricerche Distribuz. ricerche Tempi Eventi Colloqui Inserimenti

Elenco ricerche per il selezionatore: **Teresa**

Filtro ricerche:  tutte  sospese  eliminate  concluse  abbandonate

| Rif. | Cliente | Ruolo                   | Stato  | Data inizio | n°gg. | cor |
|------|---------|-------------------------|--------|-------------|-------|-----|
| 2904 | BE      | Sistemista              | attiva | 18/09/2007  | 557   |     |
| 292C | BE      | Progettista Meccanico   | attiva | 08/10/2007  | 537   |     |
| 281C | BIA     | SPA Tecnico Commerciale | attiva | 22/03/2007  | 737   |     |
| 2817 | VE      | L.I.S. Altrezzista      | attiva | 03/04/2007  | 725   |     |

Calcola media giorni ->

Analisi dei progetti di ricerca collegati ai singoli utenti del sistema, per la verifica dei tempi, degli impegni e degli eventuali ritardi.

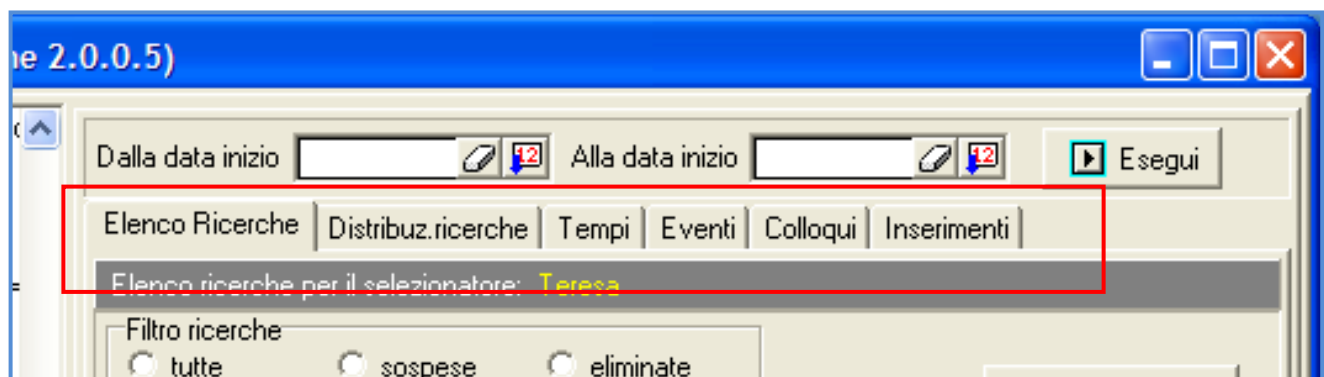

**MODULO SUPERVISOR – controllo e registrazione degli accessi degli utenti**

0.0.5)

Profilo | Accessi | Esportazioni

Connessione attuale

Utente connesso dal PC con MAC Address:

Log accessi al sistema per questo utente

Data

Accessi ai vari moduli

| OraEntrata                                | OraUscita           | Minuti | Modulo |
|---|---------------------|--------|--------|
| +   Data : 25/02/2009 Totale minuti =     |                     |        |        |
| +   Data : 26/02/2009 Totale minuti = 60  |                     |        |        |
| +   Data : 28/02/2009 Totale minuti = 1   |                     |        |        |
| +   Data : 03/03/2009 Totale minuti = 168 |                     |        |        |
| +   Data : 04/03/2009 Totale minuti = 15  |                     |        |        |
| +   Data : 05/03/2009 Totale minuti = 269 |                     |        |        |
| +   Data : 09/03/2009 Totale minuti = 506 |                     |        |        |
| +   Data : 10/03/2009 Totale minuti = 252 |                     |        |        |
| +   Data : 11/03/2009 Totale minuti = 15  |                     |        |        |
| +   Data : 12/03/2009 Totale minuti = 475 |                     |        |        |
| +   Data : 16/03/2009 Totale minuti = 10  |                     |        |        |
| +   Data : 18/03/2009 Totale minuti = 148 |                     |        |        |
| +   Data : 19/03/2009 Totale minuti = 618 |                     |        |        |
| +   Data : 20/03/2009 Totale minuti = 530 |                     |        |        |
| +   Data : 21/03/2009 Totale minuti = 127 |                     |        |        |
| +   Data : 23/03/2009 Totale minuti = 36  |                     |        |        |
| -   Data : 26/03/2009 Totale minuti = 283 |                     |        |        |
| 26/03/2009 14.56.00                       | 26/03/2009 19.39.00 | 283    | MB     |
| +   Data : 27/03/2009 Totale minuti = 214 |                     |        |        |
| +   Data : 28/03/2009 Totale minuti = 114 |                     |        |        |

**MODULO SUPERVISOR – controllo delle esportazioni di cv dal motore di ricerca**

0.0.5)

Profilo | Accessi | Esportazioni

Esportazioni di candidati dal motore di ricerca per utente

Drag a column header here to group by that column

| Utente        | Data       | Tot         | Criteri |
|---------------|------------|-------------|---------|
| Administrator | 10/10/2007 | <b>1090</b> | A       |
| Hooks         | 28/12/2007 | <b>97</b>   | A       |
| Sabattini     | 07/02/2008 | <b>676</b>  | A       |
| Teresa        | 14/02/2008 | <b>14</b>   | A       |
| Sabattini     | 28/02/2008 | <b>221</b>  | A       |
| BPlus         | 19/03/2008 | <b>29</b>   | A       |
| BPlus         | 19/03/2008 | <b>29</b>   | A       |
| BPlus         | 19/03/2008 | <b>29</b>   | A       |