

H1 Sel – software per la gestione del processo di recruiting, ricerca e selezione personale.

Approfondimenti

IL MOTORE DI RICERCA DI H1 Sel

Il motore di ricerca di H1 Sel permette di:

- effettuare le ricerche all'interno di tutti i valori di tabella presenti nella scheda candidato e nel suo CV – in sistema a tabelle Wizard favorisce l'utente nella scelta de valori da ricercare, uno in seguito all'altro.
- effettuare ricerche testuali con l'information retrieval di SQL.

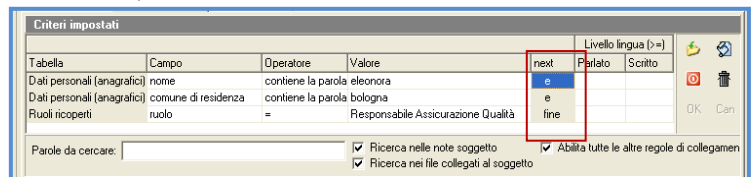

- aggregare in infinite modalità i criteri di ricerca, con il collegamento “e / o / fine”, per poter comporre qualsiasi query.
- **le ricerche possono essere eseguite all'interno del file cv, dei file allegati dal candidato, all'interno delle note scritte dal candidato, dal selezionatore, dal responsabile – all'interno delle presentazioni – all'interno delle sezioni del colloquio svolto dal candidato.**



IMMAGINE DEL MOTORE DI RICERCA



Il motore di ricerca si compone anche di una sezione chiamata “Ricerca semplice” che consente agli utenti meno esperti di inserire solo i valori ricercati all’interno di spazi predefiniti (impostabili dall’utente).
 Il risultato è il medesimo della “Ricerca avanzata”.

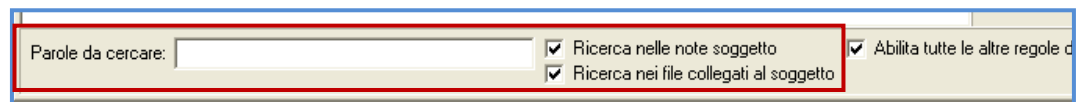
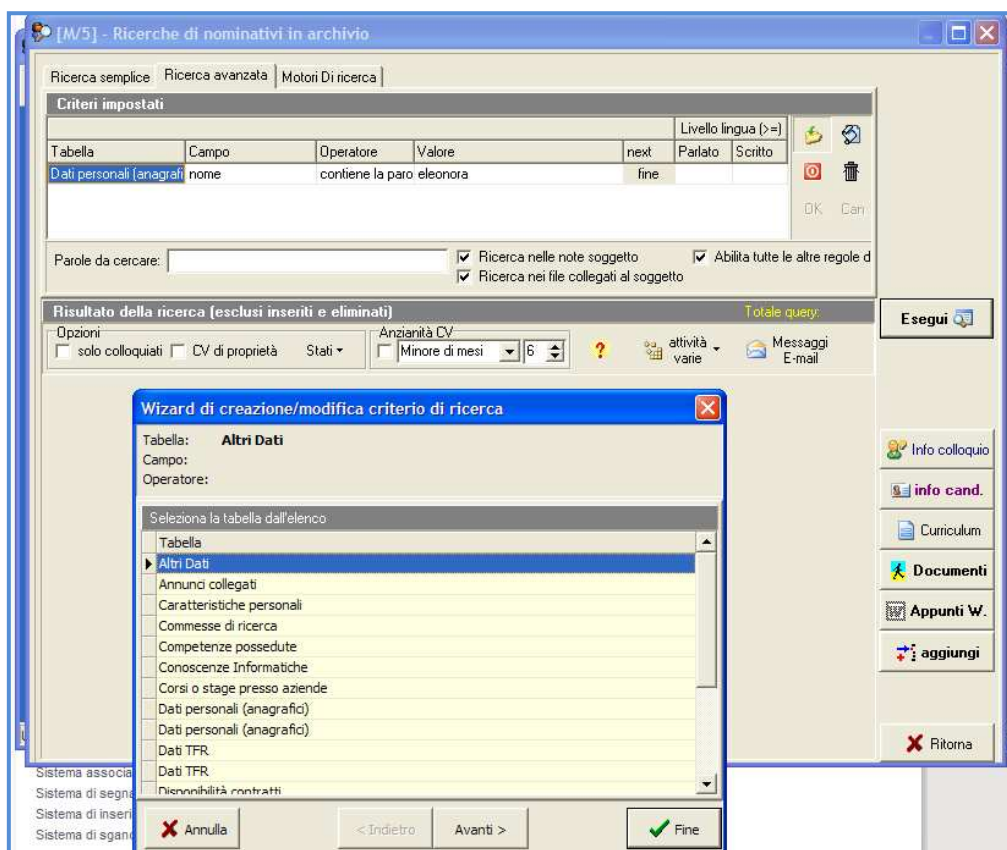
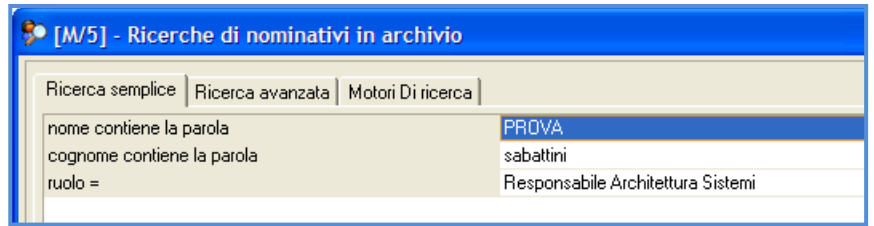

IL RISULTATO DEL MOTORE DI RICERCA:

- il risultato del motore di ricerca presenta una lista di soggetti corrispondenti alla query impostata nella sezione superiore
- tutte le colonne sono ordinabili e filtrabili
- i campi possono essere scelti, aggiunti, tolti e spostati a piacere. La nuova configurazione resta tale per ciascun utente, per la propria configurazione della griglia
- con un semplice click l’utente ordina la colonna e la filtra, fino ad arrivare alla visualizzazione più attesa.
- le varie query sono salvabili e richiamabili
- i dati delle query sono modificabili direttamente da dentro la stessa composizione
- per ogni soggetto in griglia è possibile, con i tasti di destra, aprire i documenti, le note ed il curriculum interno ad H1 Sel
- i candidati individuati possono essere inseriti con un solo Click all’interno di un progetto di ricerca
- sono presenti numerosi sistemi di visualizzazione Cv già aperti in giornata, Cv in selezione da altri selezionatori, tempi di attesa e ultimi contatti. Tutte le informazioni raggiungibili ad un solo livello

Con il tasto destro del mouse è possibile aprire la sezione Customize che permette di scegliere ulteriori campi non visualizzati, per una griglia più completa.

IMMAGINE DELLA GRIGLIA DEL MOTORE DI RICERCA

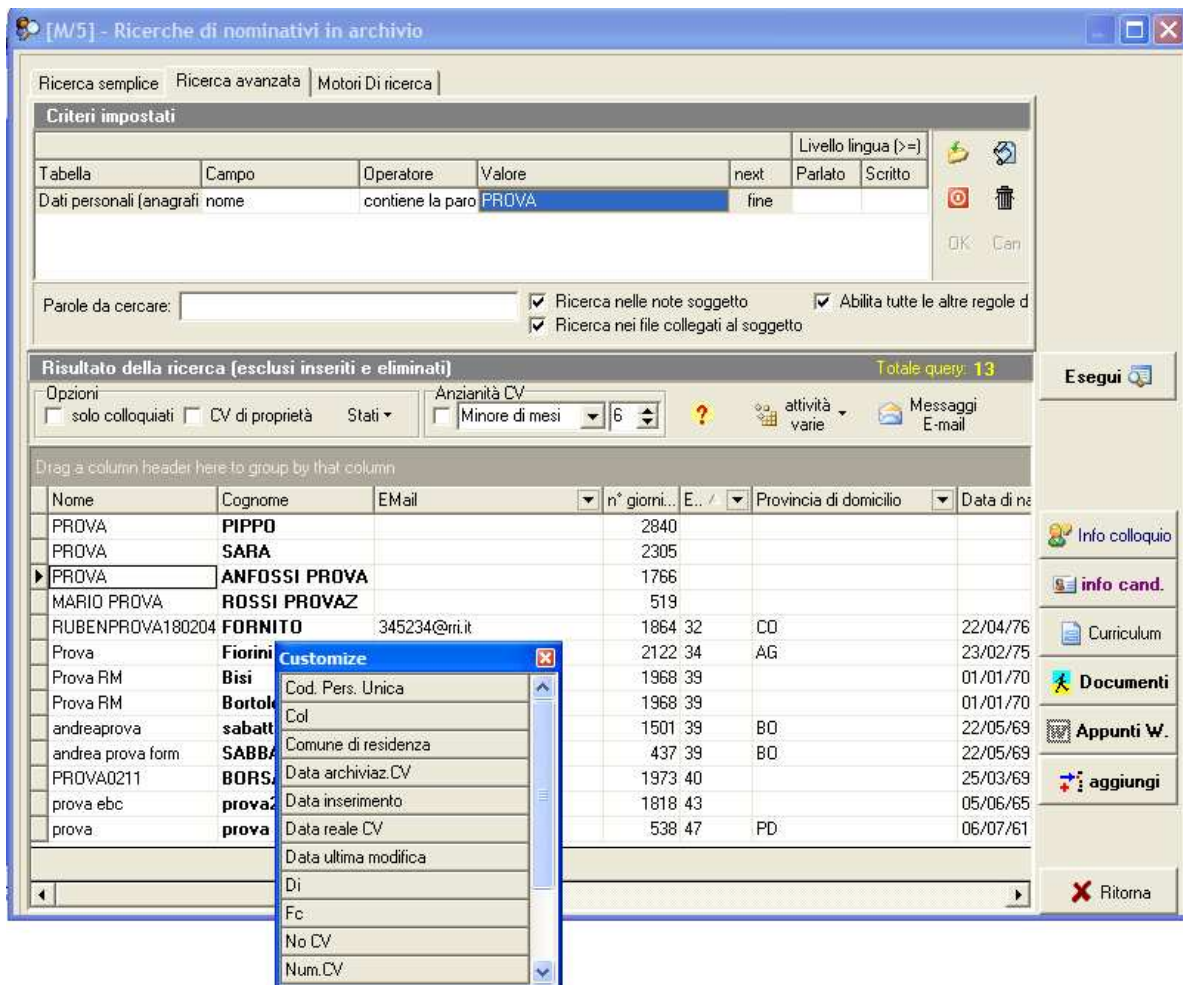

In base alle esigenze dell'utente si possono attivare anche "Graduatorie di corrispondenza" alle query impostate. **Versione V.5 (autunno 2009)**

SISTEMI DI GESTIONE DATI DI RISULTATO

I dati che risultano dalla query impostata possono essere estrapolati, stampati, cancellati ecc.ecc. Le query possono essere salvate e richiamate dall'utente, con la massima semplicità.

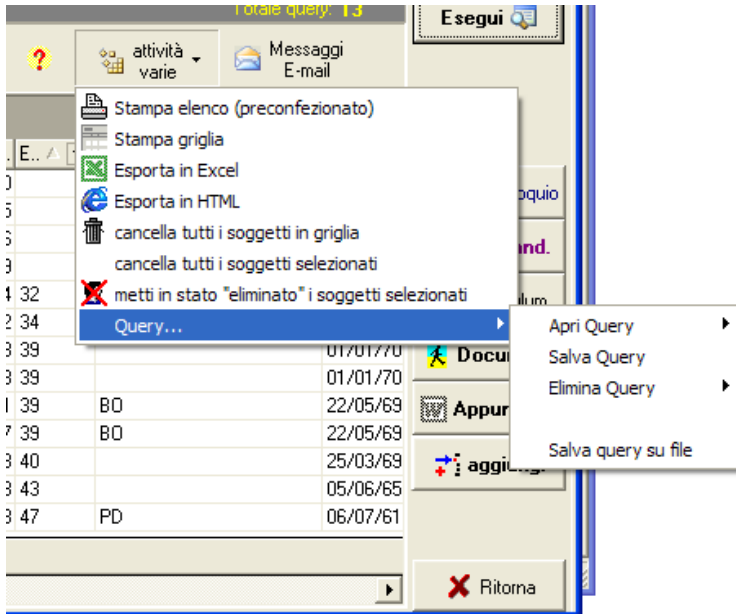

A tutti i candidati che risultano nel motore di ricerca, anche in seguito all'applicazione de vari filtri di colonna, l'utente può inviare messaggi rapidamente (a tutti i candidati oppure a singole selezioni) e.mail ed SMS.

(in questo caso si rendono necessarie delle piccole attività di collegamento con i gestori delle comunicazioni).

